

შეზღუდული პასუხისმგებლობის საზოგადოება
“აკადემიკოს ნიკოლოზ ყიფშიძის სახელობის
ცენტრალური საუნივერსიტეტო კლინიკა”
Academician N. Kipshidze Central University Clinic, LTD

თარიღი 06/05/2019

ცნობა

გაიცა მასზედ, რომ მაია სულაქველიძე (პ/ნ 01017020048) მუშაობს შპს „აკადემიკოს ნ. ყიფშიძის სახელობის ცენტრალური საუნივერსიტეტო კლინიკის“ ამბულატორიულ დეპარტამენტში უფროსის თანამდებობაზე.
ცნობა გაიცა დანიშნულებისამებრ წარსადგენად.

ადამიანური რესურსების მართვის სამსახურის უფროსი

ეკა ჯიბლაძე /



ს.პ. ც.პ.	წ.წ.	ცნობები ორდენებითა და მედლებით მინიჭების	დაჯილდოების და საპატიო წოდების წესები	რის საფუძველზეა შეტანილი ჩანაწერი (დოკუმენტი, მისი თარიღი და ნომერი)
2		3		4
		ქ.ს. ა. ნ. ყიფიანი	ჭაბუკი მხარობი	
		ს. ნ. ხაჩიძე	საერთაშორისო	
			ფილია	
007	27	07	ქ.ს. ა. ნ. ყიფიანი	ქ.ს. ა. ნ. ყიფიანი
			ს. ნ. ხაჩიძე	27.07.07

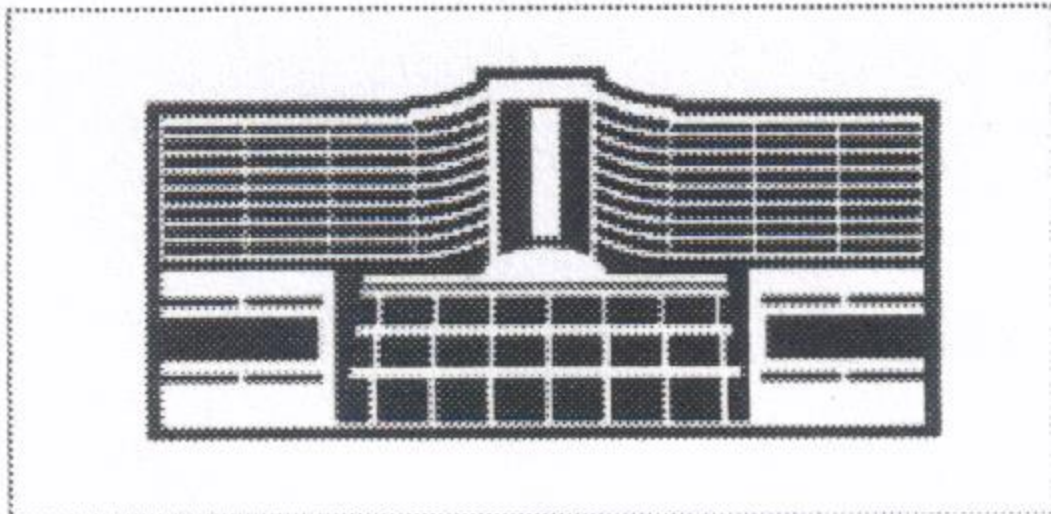

შეზღუდული პასუხისმგებლობის საზოგადოება
“აკადემიკოს ნიკოლოზ ყიფშიძის სახელობის
ცენტრალური საუნივერსიტეტო კლინიკა”
Academician N. Kipshidze Central University Clinic, LTD

თარიღი 23.07.2019წ.

01-1204/15

ცნობა

გაიცა მასზედ, რომ ქ-ნ მაია სულაქველიძე (პ/ნ01017020048) დაინიშნა 2007წლის, 27 ივლისს შპს „აკადემიკოს ნ. ყიფშიძის სახელობის ცენტრალური საუნივერსიტეტო კლინიკის“ ამბულატორიული დეპარტამენტის უფროსის თანამდებობაზე, დღემდე.
ცნობა გაიცა დანიშნულებისამებრ წარსადგენად.

დირექტორის მოვალეობის შემსრულებელი

ლევან გოფოძე/

ადამიანური რესურსების მართვის სამსახურის უფროსი

ეკა ჯიბლაძე/





N 1273

13.05 2015

ც ნ ო ბ ა

ემლევა მია სულაქველიძეს (პირადი N 01017020048) მასზედ, რომ იგი აკადემიურ თანამდებობათა დასაკავებლად გამოცხადებული კონკურსის შედეგების მიხედვით არჩეულია კავკასიის საერთაშორისო უნივერსიტეტის პროფესორად (რექტორის ბრძანება N02-89, 17.09.2011 წ.).

მია სულაქველიძე უძღვებოდა შემდეგ სალექციო კურსებს: შინაგან სნეულებათა დიაგნოსტიკა და თერაპია.

ცნობა ემლევა საჭიროებისამებრ წარსადგენად.

კავკასიის საერთაშორისო უნივერსიტეტის

რექტორი

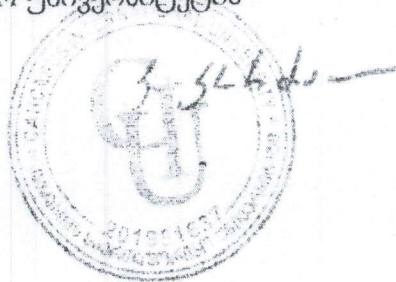

კახაბერ კორძია



თბილისი, 0114, კრწანისის ქუჩა №3, ტელ: 275-25-20
ელ-ფოსტა info@geosis.edu.ge www.geosis.edu.ge ფაქსი 275-24-59

Tbilisi, 0114, Krtsanisi str. №3, Phone 275-25-20
e-mail info@geosis.edu.ge www.geosis.edu.ge Fax275-24-59

№123

„01“ მაისი 2015 წ.

ც ნ ო ბ ა

მაია სულაქველიძე 2010 წლის 25 იანვრიდან 2013 წლის 25 იანვრამდე მუშაობდა სასწავლო უნივერსიტეტ გეომედში სრული პროფესორის აკადემიურ თანამდებობაზე.

ცნობა ეძლევა მოთხოვნის ადგილზე წარსადგენად.

უნივერსიტეტის რექტორი,
პროფესორი



მარინა ფირცხალავა
/მარინა ფირცხალავა/

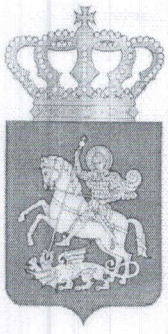

საქართველო

საჯარო სამართლის იურიდიული პირი

თბილისის სახელმწიფო სამედიცინო უნივერსიტეტი

GEORGIA

LEGAL ENTITY OF PUBLIC LAW

TBILISI STATE MEDICAL UNIVERSITY

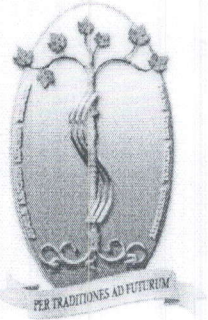

N 02-01-09-27/1385.

22 05 2015 წ.

ც ნ ო ბ ა

ასოცირებული პროფესორი შია სულაქველიძე:

01.12.1988წ. დაინინიშნა (ბრძ.№91 12.12.1988წ.) თბილისის სახელმწიფო სამედიცინო ინსტიტუტის სუბორდინატორთა კოსპიტალური თერაპიის №1 კათედრაზე ასისტენტის თანამდებობაზე;

21.02.2000წ. დაინიშნა (ბრძ.№22 20.03.2000წ.) თერაპიაში სპეციალიზაციის №1 კათედრაზე ასისტენტის თანამდებობაზე;

02.03.2004წ. დაინიშნა (ბრძ.№37 23.03.2004წ.) შინაგანი მედიცინის №1 კათედრაზე დოცენტის თანამდებობაზე.

25.07.2006წ. გადაყვანილ იქნა (ბრძ.№168 25.07.2006წ.) შინაგანი მედიცინის დეპარტამენტი №1 თერაპიის (სინდრომული დიაგნოსტიკის) მიმართულების ასოცირებული პროფესორის თანამდებობაზე;

27.07.2009წ. გათავისუფლდა (ბრძ.№156 21.07.2009წ.) დაკავებული თანამდებობიდან.

საფუძველი: ბრძანებათა წიგნები.

ზურაბ ორჯონიძეძე

რექტორის მოვალეობის შემსრულებელი

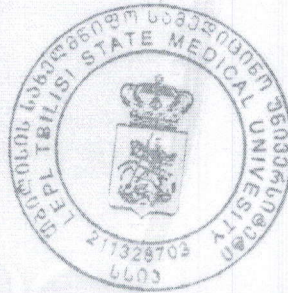

PER TRADITIONES AD FUTURUM